TELEVISION

magazine.union@sonapresse.com

07H00-GYM TONIC / FITNESS 07H30-DESSIN ANIME PANDA ET PETIT TOP 07H45-DESSIN ANIME NOTRE AMI SIAOMI 08H00-SERIE LE CLUB DES 5 09H15-MAGAZINE BIENVENU AU JAPON N° 03 10H00-WEEK-END LOISIR 12H15-VIE DE LA CITE 12H50-PUB 12H55-METEO 13H00-JOURNAL 14H00-LE JOURNAL DES MALETENDANTS 16H00-MAKING OFF 16H15-VARIETES 16H30-MAGAZINE COOPERATION SINO-AFRICAINE N° 04 17H00-MAGAZINE URBAN 241 19H00-MAGAZINE CONFINEMENT CHEZ VOUS 19H50-PUBLICITES 19H55-METEO 20H00-JOURNAL 20H35-PUBLICITES 22H00-COURS METRAGE DIVORCE 23H00-JOURNAL 23H35-FILM 01H27-CONCERT GABON 9 PROVINCES G9 DU 15 AOUT 2018 2 05H08-DOCUMENTAIRE MADAGASCAR MA TERRE

06.00Dessinanimés–06.30Dessinanimés–07.00Dessinanimés–07.30Dessinanimés–08.00Tv+ matin(JT) –08.30 Gabon Rythmes –09.00 Série : amourimpossible–09.30Série:amourimpossible – 10.00Série: amour impossible –10.30Série: amour impossible–11.00 Série:amourimpossible–11.30Série:amourimpossible–12.00SérieCold case–12.30Riennenouséchappe–13.00Tv+info–13.30Riennenouséchappe–14.00Interlude–14.30 Politis–16.00Soultime–17.00Gabonrythmes–18.00 Afrique hebdo–18.30 Série : Gossip girls–19.30Unmari 2sœurs–20.00Tv+info–20.30 Edition spéciale–21.00 Série–21.30 Cinéma–23.00Doc radio santec–00.00 Tv+ nuit (Jt).

07.00 Le journal Redif –07.16 G24 news/ jt anglais–07.30 L'L'entretien de gabon 24 –08.26 Autopromos/Meteo–08.30 Le journal live – 09.43 Sport en 13– 10.00 La grande edition / Live– 10.26 Comblage –11.26 Autopromos/Meteo – 12.00 Journal live – 13.30 The interview–14.30 La Grande edition – 16.30 L'invirté du jour – 17.40 Le bon citoyen/Interlude – 18.00 Le journal live–19.30 G24 news/ en image – 20.00 Jt Grand edition du soir live – 20.26 complement d'infos – 20.56 Autopromos/ Météo–21.00 Décryptage.

09.38 C'est pas sorcier – 10.04 Class A– 10.307jourssurlaplanète–11.02destination francophonie– 11.05 Paroles de clip– 11.15 TV5Monde le journal– 11.32 Wari– 12.00Flashinfo–13.00Epicerieifine–13.26 Lejournal deRTBF–13.46Rugby-Top14– 15.48Motdepasse–16.30Lesnouveaux paradis–17.00Afrik'art–17.30Starsparade –18.00Tv5monde,lejournal–18.24Etsi vousmedisieztoutelavérité–18.29Questions pour un champi on– 19. 11 360° Geo– 20.00Lejournal delaRTS–20.30Journal de France2–21.01Afriquepresse–21.30 Tv5 Monde, le journal Afrique – 21.49 Les annéesbonheur–23.30Acoustic

06.15 Rencontres de cinema – 06.30 L'info du vrai – 07.00 Cartoon+–09.35 Catherine the great –11.40 L'hebdo'hollywood–12.00 Tchi tcha–12.20 Le cercle – 13.10 Match of ze day– 13.25 Football – 19.25 Canal sport club – 20.40 Groland le zapoï – 21.00 10 minutes Gone – 22.35 Get out – 00.20 Le journal du hard –02.25 Coming out –03.25 Football.

06.30 Tfou –08.30 Téléshopping samedi – 10.35 Bébé chiens – 12.00 Les 12 coups de midi– 13.00 Journal– 13.30 Reportages decouvert – 14.45 Grands eportages– 16.00 Les docs du week-end – 17.50 50 mn inside – 19.05 Le Mag – 20.00 Journal – 20.50 Quotidien express– 21.05 Patrick Bruel– 23.45 Les experts–02.20 Programme de la nuit.

06.55 Journal 6h55– 07.00 Télématin – 10.00 Telethon – 11.00 Expédition albaron – 12.00 Comme un oiseau – 13.00 Journal– 13.20 13h15,le samedi – 14.55 Le label rouge – 16.15 Rufby – 18.15 Affaires conclue–20.00 Journal –21.05 Telethon – 01.20 Les enfants de la télé – 02.25 Les grosses têtes – 05.30 Saint-Malo le corsaire– 06.15 Tout le monde veut prendre sa place.

06.00 Ludo – 08.25 Samedi ludo – 10.50 Riding zone – 11.30 Dans votre region – 12.00 Le 12/13 –12.55 Les nouveaux Nomades–13.35 Téléthon – 18.40 Expression directe – 19.00 le 19/20– 20.15 Parents, mode d'emploi –21.05 Mongeville –00.20 Les Huguenots–04.00 Des racines et des ailes.

Dimanche 26 Mars

06H00-CLIPS RELIGIEUX GABONAIS 06H14-MAGAZINE COOPERATION SINO-AFRICAINE N° 05 07H00-GYM TONIC / FITNESS 07H30-DESSIN ANIME PANDA ET PETIT TOP 07H45-DESSIN ANIME NOTRE AMI SIAOMI 08H00-SERIE JEUNESSE 09H00-FILM POUR ENFANTS JESUS DE NASARETH 10H40-CLIPS RELIGIEUX 11H12-MAGAZINE BIENVENU AU JAPON N° 05 11H30-LE PLAT DE LA SEMAINE REDIFF 12H15-MAGAZINE COOPERATION SINO-AFRICAINE N° 03 12H50-PUB 12H55-METEO 13H00-JOURNAL 13H35-PUB 14H00-PASTEUR MBADINGA 15H00-DEBAT DE PRESSE 16H00-EMISSION GOSPEL ART 17H00-EMISSION DIEU EN QUESTION 19H52-PUBLICITES 19H55-METEO 20H00-JOURNAL 20H35-PUBLICITES 20H40-LE GRAND REPORTAGE 21H00-FILM ROMAN J ISRAEL 23H00-JOURNAL 23H35-FILM LA BIBLE DE SALOMON 03H35-DIVERTISSEMENT CHINOIS 06H00-DOCUMENTAIRE INCROYABLE CONCOURS DE BEAUTE 07H07-VARIETES

Dimanche 26 Mars

06.00 Dessins-06.30 PrièreMikeJocktane –07.00 Dessinsanimés –07.30Dessinsanimés–08.00Tv+ matin –08.30 Auprès du père (gospel) –09.00 Sériedaniella–12.00Fil d'ariane– 12.30Laleçon duchef - 13.00Tv+info– 13.30Série–14.00 L'heure de Dieu –15.00 Prière Mike Jocktane – 15.30 Doc Radio santec –16.30 Music+ –17.00 Eglise universelle– 18.00 Documentaire–18.30 Série:lesfèresscott–19.30Unmari 2sœurs–20.00 Tv+ soir–20.30 Edition spéciale–21.00 Série– 22.00 Cinema– 23.00 auprès du père– 23.30 PrièreMikeJocktane– 00.00Tv+nuit.

Dimanche 26 Mars

07.15 Comblage–07.30 L'invité du jour –08.16 G24 News/En image–08.30 Le journal live – 09.43 Infos santé– 10.00 La grande edition / Live– 10.30 Complement d'infos –11.26 Autopromos/Meteo – 12.00 Journal live – 13.30 The interview–14.30 La Grande edition – 16.30 L'invirté du jour – 17.40 immersion – 18.00 Le journal live–19.30 G24 news/ en image – 20.00 JT Grand edition du soir live – 20.30 l'entretien de G24 –21.00 ce qui fait debat.

Dimanche 26 Mars

16.00 Tv5 Monde, le journal – 16.20 L'invité – 16.30 Nec plus ultra – 17.00 Kiosque – 18.00 Tv5 Monde, le journal – 18.10 Inter- nationales– 19.00360°-Geo – Maghreb-Orient -Express – 20.30 Journal de France 2 – 21.00 On n'est pas couché – 00.00 Tv5 Monde, le journal – 00.15 Le journal (RTS) – Les boys.

Dimanche 26 Mars

05.05 Football –06.45 Créneau –06.55 Cartoon+– 07.55 Pachamama – 09.05 Cinema par Yvan Matal – 10.10 Le gendre de ma vie – 11.50 Rencontres de cinema – 12.00 L'infos du vrai – 12.45 La semaine de clique – 14.20 Poulpovision – 16.55 Match of ze day – 17.25 Football – 19.25 Canal football club – 21.00 Marseille-Bordeaux– 22.55 Canal football club – 23.30 King of zeday– 02.00 Football– 03.40 Hockey sur glace.

Dimanche 26 Mars

06.30 Tfou – 10.05 Automoto – 11.00 Téléfoot – 12.00 Les douze coups de midi – 13.00 journal – 13.30 Reportages decouvertes– 14.45 Grands Reportages– 16.00 La vie secrete des chats – 17.10 Sept à huit life – 20.00 Journal– 21.05 Django Unchained – 23.55 Esprits criminels – 02.20 Programmes de la nuit.

Dimanche 26 Mars

07.10 Grandeurs nature – 08.30 Les chemins de la foi – 09.15 A l'origine ,Berechit– 10.00 Presence protestante – 11.00 Messe–12.00 Tout le monde veut prendre sa place – 13.00 Journal– 13.20 13h15,le Dimanche – 14.20 Vivement dimanche– 18.15 Affaire conclue – 18.35 Les enfants de la télé – 20.00 Journal – 21.05 La planete des singes – 23.15 L'etoffe des heros – 03.20 Grandeurs nature – 05.05 Tout le monde veut prendre sa place.

Dimanche 26 Mars

06.00 Ludo – 07.55 Dimanche Ludo – 10.45 parlement hebdo – 11.05 Expression directe – 11.30 Dimanche en politique – 12.00 Le 12/13– 12.55 Les nouveaux nomades – 13.35 Echappées belles – 15.15 Des racines et des ailes –16.15 Passion patrimoine –17.15 8 chances de tout gagner –17.55 Le Grand slam – 19.00 le 19/20 – 20.05 Stade 2 – 21.05 Les enquête de vera – 04.55 Les Matinales – 05.05 Le Grand slam.

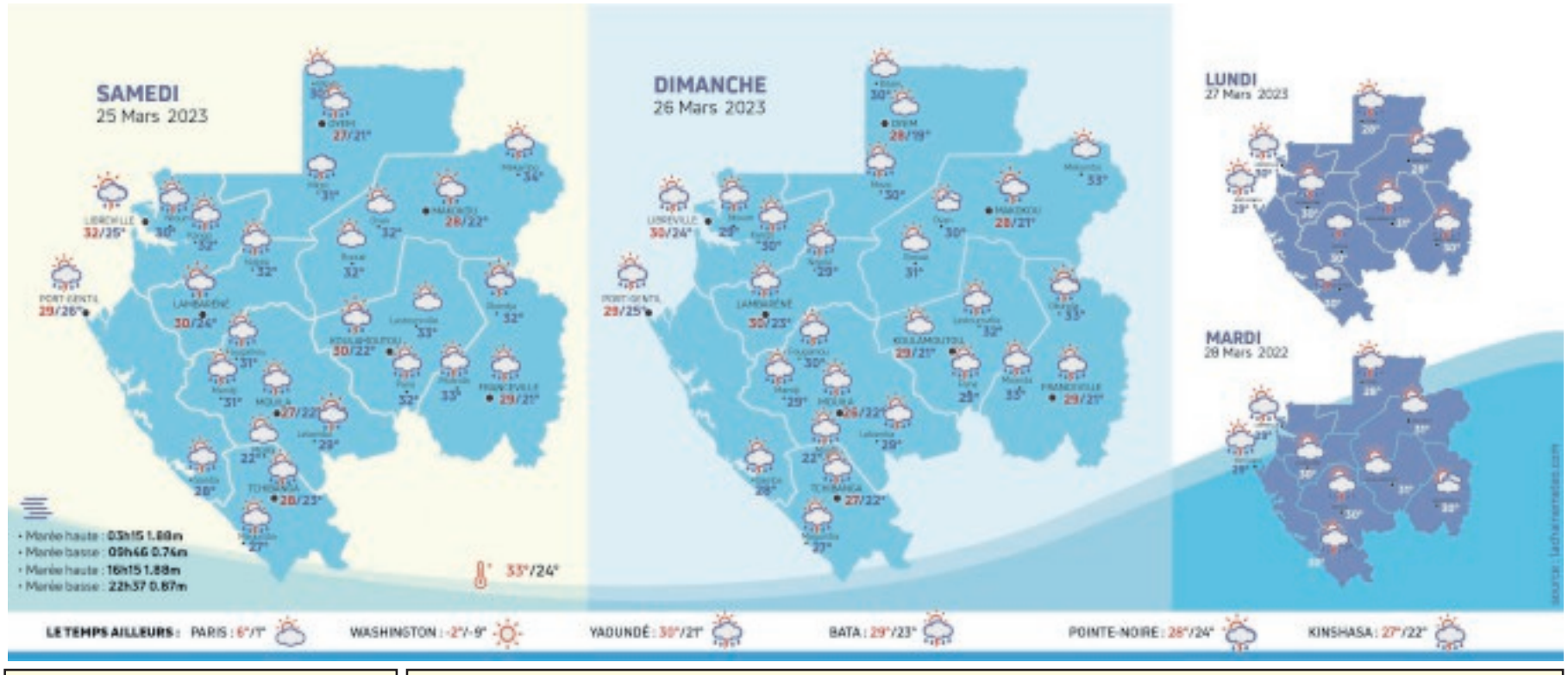

Pensée du jour

« Tout est bon pour la défense, excepté la lâcheté.»
Robert Brasillach (écrivain, journaliste et critique de cinéma français, 1909-1945)

L'éphéméride

25 mars 1982 : Léon Mebiame, Premier ministre, ministre de la Fonction publique et de la Marine marchande, préside la cérémonie d'ouverture officielle des travaux sur les possibilités de création de la Communauté économique des Etats d'Afrique centrale (CEEAC).
84e jour de l'année-**181** jours restants-**12e** semaine
Nous fêtons l'Annonciation ainsi que les Annonciade, Humbert et Violaine.

L'horoscope du jour

Bélier (23/3-20/4)
Vous avez une tendance à prendre les choses très à coeur, et les attentes que vous projetez sur votre partenaire peuvent être très hautes.

Taureau (21/4-20/5)
Aimer n'est pas posséder ! Gare aux comportements qui laisseraient penser qu'autrui pourrait vous appartenir.

Gémeaux (21/5-21/6)
Vous êtes plutôt cérébrale, dans l'expression de votre sensualité y compris. Vous chérissez votre indépendance et appréciez l'éphémère en ce...

Cancer (22/6-23/7)
Célibataire, vous cherchez une certaine sécurité. En couple, c'est un bon moment pour une bonne table à deux.

Lion (24/7-23/8)
Si vous avez l'impression d'être dans une impasse avec votre moitié, prenez le temps nécessaire pour examiner la situation.

Vierge (24/8-23/9)
Cette journée pourrait être compliquée. Célibataire, une rencontre sentimentale est peu probable aujourd'hui, mais vous adorez les belles choses...

Balance (24/9-23/10)
Votre couple est un pur délice. Si vous n'êtes pas en couple, profitez de sorties entre amis pour faire de nouvelles rencontres.

Scorpion (24/10-22/11)
Vous n'êtes pas au meilleur de votre forme et doutez de votre pouvoir de séduction. Essayez de ne pas vous montrer possessive envers votre partenaire.

Sagittaire (23/11-22/12)
Célibataire, vous appréciez du badinage et de la séduction sans obligatoirement rechercher autre chose. Vous pourriez vous rendre compte que...

Capricorne (23/12-20/1)
Côté amour, l'ambiance est au beau fixe. C'est une période propice au flirt autour d'un repas. On vous trouve une volupté difficile à contourner...

Verseau (21/1-19/2)
L'heure est à la douceur, vous avez des accès de romantisme qui combleront votre moitié. Étant donné la configuration astrale actuelle, il y...

Poissons (20/2-22/3)
L'ambiance astrale actuelle encourage la rencontre. En couple, la curiosité et l'honnêteté dont vous faites preuve seront appréciées par votre...