TELEVISION

magazine.union@sonapresse.com

07.00 : Mbolo le Gabon-09.00:- Série - **09.26 :** Business Africa/ Initiative africa - **10.10** : Film-11.40 : Magazine - **11.36** : Evènement - **11.51 :** Sensibilisation sur le Vih/sida - **12.00 :** Synthèse actu - **12.10 :** Magazine - **12.36 :** Clip de la semaine-**12.42 :** Gabon d' abord - **13.00 :** Journal - **13.40 :** Plateau turfiste - **13.55** : Boulevard triomphal - **15.15 :** Miel mortel - **15.40 :** Film - **17.10 :** Documentaire - **18.10 :** Femme et destin - **18.55** : Publicité - **19.00** : Dessins animés - **19.35** : Clip de la semaine - 19.42:Météo-**19.45** : Publicité - **20.00** : Journal-**20.35** : Publicité - **20.40** : Plateau du turfiste-**21.00** : Un palace pour deux - **21.30** : La longue attente - **22.00** : Documentaire-**22.15 :** Film

07.00 : Mbolo le Gabon-09.00 : Série - **09.26 :** Business Africa/ Initiative africa - **10.10** : Film-11.40 : Magazine - **11.36** : Evènement - **11.51 :** Sensibilisation sur le Vih/sida - **12.00 :** Synthèse actu - **12.10 :** Magazine - **12.36 :** Clip de la semaine-**12.42 :** Gabon d'abord - **13.00 :** Journal - **13.40 :** Plateau turfiste - **13.55** : Boulevard triomphal - **15.15 :** Miel mortel - **15.40 :** Film - **17.10 :** Documentaire - **18.10 :** Femme et destin - **18.55** : Publicité - **19.00** : Dessins animés - **19.35** : Clip de la semaine - 19.42:Météo-**19.45** : Publicité - **20.00** : Journal-**20.35** : Publicité - **20.40** : Plateau du turfiste-**21.00** : Un palace pour deux - **21.30** : La longue attente - **22.00** : Documentaire.

07.00 : Mbolo le Gabon-09.00:- Série - **09.26 :** Business Africa/ Initiative africa - **10.10** : Film-11.40 : Magazine - **11.36** : Evènement - **11.51 :** Sensibilisation sur le Vih/sida - **12.00 :** Synthèse actu - **12.10 :** Magazine - **12.36 :** Clip de la semaine-**12.42 :** Gabon d'abord - **13.00 :** Journal - **13.40 :** Plateau turfiste - **13.55** : Boulevard triomphal - **15.15 :** Miel mortel - **15.40 :** Film - **17.10 :** Documentaire - **18.10 :** Femme et destin - **18.55** : Publicité - **19.00** : Dessins animés - **19.35** : Clip de la semaine - 19.42:Météo-**19.45** : Publicité - **20.00** : Journal-**20.35** : Publicité - **20.40** : Plateau du turfiste-**21.00** : Un palace pour deux - **21.30** : La longue attente - **22.00** : Documentaire-**22.15 :** Film

07.00 : Mbolo le Gabon-09.00:- Série - **09.26 :** Business Africa/ Initiative africa - **10.10** : Film-11.40 : Magazine - **11.36** : Evènement - **11.51 :** Sensibilisation sur le Vih/sida - **12.00 :** Synthèse actu - **12.10 :** Magazine - **12.36 :** Clip de la semaine-**12.42 :** Gabon d'abord - **13.00 :** Journal - **13.40 :** Plateau turfiste - **13.55** : Boulevard triomphal - **15.15 :** Miel mortel - **15.40 :** Film - **17.10 :** Documentaire - **18.10 :** Femme et destin - **18.55** : Publicité - **19.00** : Dessins animés - **19.35** : Clip de la semaine - 19.42:Météo-**19.45** : Publicité - **20.00** : Journal-**20.35** : Publicité - **20.40** : Plateau du turfiste-**21.00** : Un palace pour deux - **21.30** : La longue attente - **22.00** : Documentaire-**22.15 :** Reportage.

07.00 : Mbolo le Gabon-09.00:- Série - **09.26 :** Business Africa/ Initiative africa - **10.10** : Film-11.40 : Magazine - **11.36** : Evènement - **11.51 :** Sensibilisation sur le Vih/sida - **12.00 :** Synthèse actu - **12.10 :** Magazine - **12.36 :** Clip de la semaine-**12.42 :** Gabon d'abord - **13.00 :** Journal - **13.40 :** Plateau turfiste - **13.55** : Boulevard triomphal - **15.15 :** Miel mortel - **15.40 :** Film - **17.10 :** Documentaire - **18.10 :** Femme et destin - **18.55** : Publicité - **19.00** : Dessins animés - **19.35** : Clip de la semaine - 19.42:Météo-**19.45** : Publicité - **20.00** : Journal-**20.35** : Publicité - **20.40** : Plateau du turfiste-**21.00** : Un palace pour deux - **21.30** : La longue attente - **22.00** : Documentaire-**22.15 :** Chasse et pêche.

07.00 : Mbolo le Gabon-09.00:- Série - **09.26 :** Business Africa/ Initiative africa - **10.10** : Film-11.40 : Magazine - **11.36** : Evènement - **11.51 :** Sensibilisation sur le Vih/sida - **12.00 :** Synthèse actu - **12.10 :** Magazine - **12.36 :** Clip de la semaine-**12.42 :** Gabon d'abord - **13.00 :** Journal - **13.40 :** Plateau turfiste - **13.55** : Boulevard triomphal - **15.15 :** Miel mortel - **15.40 :** Film - **17.10 :** Documentaire - **18.10 :** Femme et d estin - **18.55 :** Publicité - **19.00 :** Dessins animés - **19.35 :** Clip de la semaine - 19.42:Météo-**19.45** : Publicité - **20.00** : Journal-**20.35** : Publicité - **20.40** : Plateau du turfiste-**21.00** : Un palace pour deux - **21.30** : La longue attente - **22.00** : Documentaire-**22.15 :** Film

07.00 : Mbolo le Gabon-09.00:- Série - **09.26 :** Business Africa/ Initiative africa - **10.10** : Film-11.40 : Magazine - **11.36** : Evènement - **11.51 :** Sensibilisation sur le Vih/sida - **12.00 :** Synthèse actu - **12.10 :** Magazine - **12.36 :** Clip de la semaine-**12.42 :** Gabon d'abord - **13.00 :** Journal - **13.40 :** Plateau turfiste - **13.55** : Boulevard triomphal - **15.15 :** Miel mortel - **15.40 :** Film - **17.10 :** Documentaire - **18.10 :** Femme et destin - **18.55** : Publicité - **19.00** : Dessins animés - **19.35** : Clip de la semaine - 19.42:Météo-**19.45** : Publicité - **20.00** : Journal-**20.35** : Publicité - **20.40** : Plateau du turfiste-**21.00** : Un palace pour deux - **21.30** : La longue attente - **22.00** : Documentaire-**22.15 :** Sport.

07.00 : Mbolo le Gabon-09.00:- Série - **09.26 :** Business Africa/ Initiative africa - **10.10** : Film-11.40 :Magazine-**11.36** : Evènement - **11.51 :** Sensibilisation sur le Vih/sida-**12.00 :** Synthèse actu - **12.10 :** Magazine - **12.36** : Clip de la semaine-**12.42** : Gabon d'abord - **13.00 :** Journal - **13.40 :** Plateau turfiste - **13.55** : Boulevard triomphal - **15.15 :** Miel mortel - **15.40 :** Film - **17.10** : Documentaire - **18.10 :** Femme et destin - **18.55** : Publicité - **19.00** : Dessins animés - **19.35** : Clip de la semaine - 19.42:Météo-**19.45** : Publicité - **20.00** : Journal-**20.35:**Publicité-**20.40** : Plateau du turfiste-**21.00:**Un palace pour deux - **21.30** :La longue attente - **22.00 :** Documentaire-**22.15:**Fin des programmes.

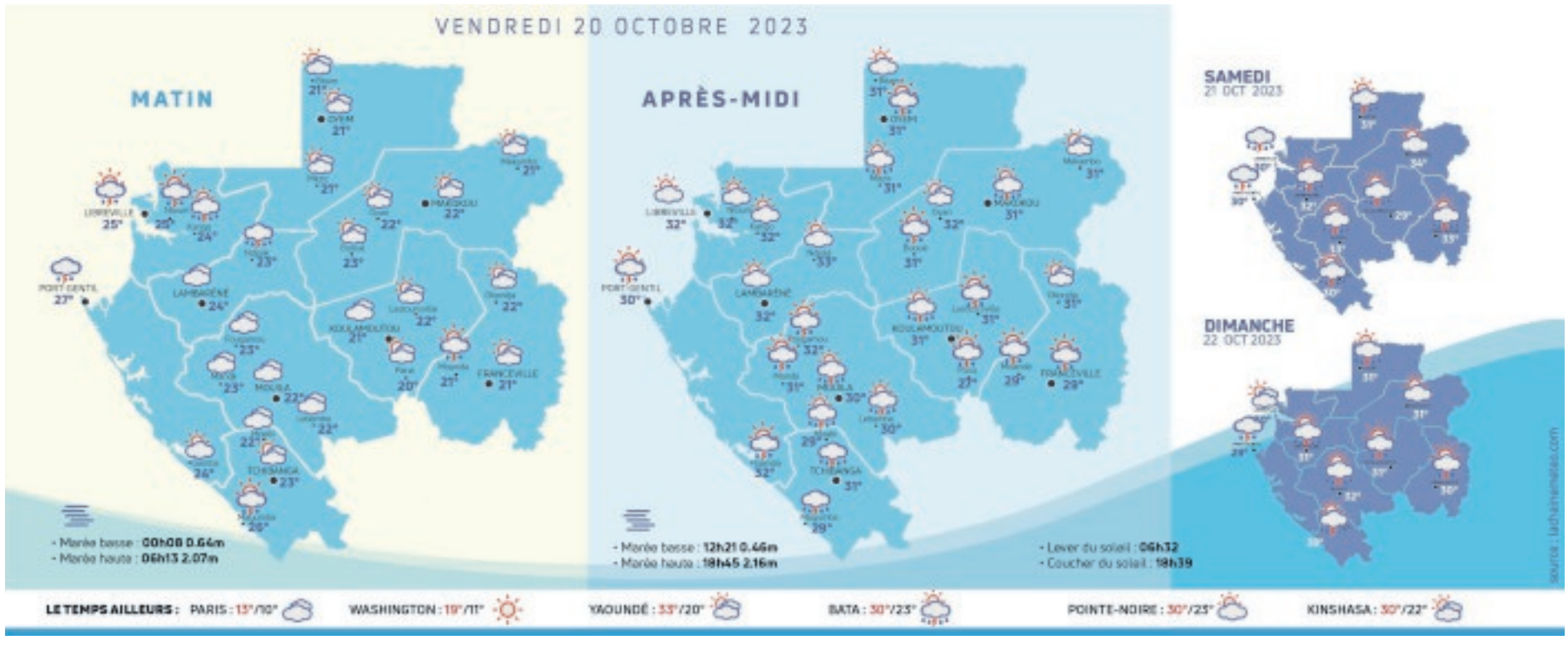

Pensée du jour

« L'amitié est plus tragique que l'amour. En effet, elle dure beaucoup plus longtemps.»
Oscar Wilde (écrivain irlandais, 1854-1900)

L'éphéméride

20 octobre 2011 : Après 2 mois de fuite, Mouammar Kadhafi est capturé et tué, mettant un terme à la guerre civile libyenne commencée 8 mois plus tôt.

293e jour de l'année
72 jours restants
42e semaine
Nous fêtons les Adeline ainsi que les Aline et Line.

L'horoscope du jour

Bélier (23/3-20/4)
Vous passez une phase de grande sensibilité, attention, cela peut vous amener à vous sentir dépendante.

Taureau (21/4-20/5)
Vous mesurez et appréciez l'affection que votre partenaire vous porte. En ce moment, l'amour doit avoir un sens, la comédie, ce n'est pas pour...

Gémeaux (21/5-21/6)
Vous avez envie d'être utile aux autres. L'heure est à la tendresse, vous avez des accès de romantisme qui combleront votre partenaire.

Cancer (22/6-23/7)
Vous exprimez votre affection par des gestes concrets. Vous vivez une période d'harmonie sur le plan romantique, vous pourriez ressentir même...

Lion (24/7-23/8)
Votre ego a une place importante vis-à-vis de votre relation. Vous vous révélez communicative, presque extravagante.

Vierge (24/8-23/9)
Vénus est à vos côtés aujourd'hui ! Vous lancer dans une nouvelle relation par simple curiosité risquerait d'être un jeu dangereux.

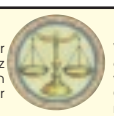

Balance (24/9-23/10)
Vous êtes tout à fait complaisante avec votre partenaire, et cela vous réserve de beaux moments. Célibataire, vous pourriez être rebutée par...

Scorpion (24/10-22/11)
Vous ne vous sentez pas au top et doutez de votre esprit de séduction. Vous risquez de voir des problèmes persistants refaire surface dans votre...

Sagittaire (23/11-22/12)
Ne faites pas la confusion entre aimer et s'inquiéter : à trop vous faire de souci, vous pourriez étouffer vos proches.

Capricorne (23/12-20/1)
En ce moment, l'amour doit avoir un sens, la comédie, ce n'est pas pour vous. Vous avez droit à des jours paisibles bien mérités côté coeur, ...

Verseau (21/1-19/2)
En couple, vous recherchez à traiter les autres d'une manière désintéressée et juste mais pourriez être un peu impersonnelle.

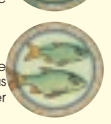

Poissons (20/2-22/3)
Vous mesurez et appréciez l'affection que votre partenaire vous porte. Célibataire, vous recherchez les frissons de la rencontre : quelques jeux...