TELEVISION

magazine.union@sonapresse.com

GTV

07H00-GYM TONIC / FITNESS 07H30-DESSIN ANIME PANDA ET PETIT TOP 07H45-DESSIN ANIME NOTRE AMI SIAOMI 08H00-SERIE LE CLUB DES 5 09H15-MAGAZINE BIENVENU AU JAPON N° 03 10H00-WEEK-END LOISIR 12H15-VIE DE LA CITE 12H50-PUB 12H55-METEO 13H00-JOURNAL 14H00-LE JOURNAL DES MALETENDANTS 16H00-MAKING OFF 16H15-VARIETES 16H30-MAGAZINE COOPERATION SINO-AFRICAINE N° 04 17H00-MAGAZINE URBAN 241 19H00-MAGAZINE CONFINEMENT CHEZ VOUS 19H50-PUBLICITES 19H55-METEO 20H00-JOURNAL 20H35-PUBLICITES 22H00-COURS METRAGE DIVORCE 23H00-JOURNAL 23H35-FILM 01H27-CONCERT GABON 9 PROVINCES G9 DU 15 AOUT 2018 2 05H08-DOCUMENTAIRE MADAGASCAR MA TERRE

TV5

06.00Dessinanimés–06.30Dessinanimés–07.00Dessinanimés–07.30Dessinanimés–08.00Tv+ matin(JT) –08.30 Gabon Rythmes –09.00 Série : amourimpossible–09.30Série:amourimpossible–10.00Série: amour impossible –10.30Série: amour impossible–11.00 Série:amourimpossible–11.30Série:amourimpossible–12.00SérieCold case–12.30Riennenouséchappe–13.00Tv+info–13.30Riennenouséchappe–14.00Interlude–14.30 Politis–16.00Soultime–17.00Gabonrythmes–18.00 Afrique hebdo–18.30 Série : Gossip girls–19.30Unmari 2sœurs–20.00Tv+info–20.30 Edition spéciale–21.00 Série–21.30 Ci- néma–23.00Doc radio santec–00.00 Tv+ nuit (Jt).

RTN La voix du salut

07.00 Le journal Redif –07.16 G24 news/ jt anglais–07.30 L'L'entretien de gabon 24 –08.26 Autopromos/Meteo–08.30 Le journal live – 09.43 Sport en 13– 10.00 La grande edition / Live– 10.26 Comblage –11.26 Autopromos/Meteo – 12.00 Journal live – 13.30 The interview–14.30 La Grande edition – 16.30 L'invirté du jour – 17.40 Le bon citoyen/Interlude – 18.00 Le journal live–19.30 G24 news/ en image – 20.00 Jt Grand edition du soir live – 20.26 complement d'infos – 20.56 Autopromos/ Météo–21.00 Décryptage.

TV5 MONDE

09.38 C'est pas sorcier – 10.04 Class A– 10.307jourssurlaplanète–11.02destination francophonie– 11.05 Paroles de clip– 11.15 TV5Monde le journal– 11.32 Wari– 12.00Flashinfo–13.00Epiceriefine–13.26 Lejournal deRTBF–13.46Rugby-Top14– 15.48Motdepasse–16.30Lesnouveaux paradis–17.00Afrik'art–17.30Starsparade –18.00Tv5monde,lejournal–18.24Etsi vousmedisieztoutelavérité–18.29Ques- t i ons pour un champi on– 19. 11 360° Geo– 20.00Lejournal delaRTS–20.30Journal de France2–21.01Afriquepresse–21.30 Tv5 Monde, le journal Afrique – 21.49 Les annéesbonheur–23.30Acoustic

CANAL+

06.15 Rencontres de cinema – 06.30 L'info du vrai – 07.00 Cartoon+–09.35 Catherine the great –11.40 L'hebdo'hollywood–12.00 Tchi tcha–12.20 Le cercle – 13.10 Match of ze day– 13.25 Football – 19.25 Canal sport club – 20.40 Groland le zapoï – 21.00 10 minutes Gone – 22.35 Get out – 00.20 Le journal du hard –02.25 Coming out –03.25 Football.

TF1

06.30 Tfou –08.30 Téléshopping samedi – 10.35 Bébé chiens – 12.00 Les 12 coups de midi– 13.00 Journal– 13.30 Reportages decouvert – 14.45 Grands eportages– 16.00 Les docs du week-end – 17.50 50 mn inside – 19.05 Le Mag – 20.00 Journal – 20.50 Quotidien express– 21.05 Patrick Bruel– 23.45 Les experts–02.20 Programme de la nuit.

france 2

06.55 Journal 6h55– 07.00 Télématin – 10.00 Telethon – 11.00 Expédition albaron – 12.00 Comme un oiseau – 13.00 Journal– 13.20 13h15,le samedi – 14.55 Le label rouge – 16.15 Rufby – 18.15 Affaires conclue–20.00 Journal –21.05 Telethon – 01.20 Les enfants de la télé – 02.25 Les grosses têtes – 05.30 Saint-Malo le corsaire– 06.15 Tout le monde veut prendre sa place.

france 3

06.00 Ludo – 08.25 Samedi ludo – 10.50 Riding zone – 11.30 Dans votre region – 12.00 Le 12/13 –12.55 Les nouveaux Nomades–13.35 Téléthon – 18.40 Expression directe – 19.00 le 19/20– 20.15 Parents, mode d'emploi –21.05 Mongeville –00.20 Les Huguenots–04.00 Des racines et des ailes.

Dimanche 05 Novembre

06H00-CLIPS RELIGIEUX GABONAIS 06H14-MAGAZINE COOPERATION SINO-AFRICAINE N° 05 07H00-GYM TONIC / FITNESS 07H30-DESSIN ANIME PANDA ET PETIT TOP 07H45-DESSIN ANIME NOTRE AMI SIAOMI 08H00-SERIE JEUNESSE 09H00-FILM POUR ENFANTS JESUS DE NASARETH 10H40-CLIPS RELIGIEUX 11H12-MAGAZINE BIENVENU AU JAPON N° 05 11H30-LE PLAT DE LA SEMAINE REDIFF 12H15-MAGAZINE COOPERATION SINO-AFRICAINE N° 03 12H50-PUB 12H55-METEO 13H00-JOURNAL 13H35-PUB 14H00-PASTEUR MBADINGA 15H00-DEBAT DE PRESSE 16H00-EMISSION GOSPEL ART 17H00-EMISSION DIEU EN QUESTION 19H52-PUBLICITES 19H55-METEO 20H00-JOURNAL 20H35-PUBLICITES 20H40-LE GRAND REPORTAGE 21H00-FILM ROMAN J ISRAEL 23H00-JOURNAL 23H35-FILM LA BIBLE DE SALOMON 03H35-DIVERTISSEMENT CHINOIS 06H00-DOCUMENTAIRE INCROYABLE CONCOURS DE BEAUTE 07H07-VARIETES

Dimanche 05 Novembre

06.00 Dessins-06.30 PrièreMikeJocktane –07.00 Dessinsanimés –07.30Dessinsanimés–08.00Tv+ matin –08.30 Auprès du père (gospel) –09.00 Sériedaniella–12.00Fil d'ariane– 12.30Laleçon duchef - 13.00Tv+info– 13.30Série–14.00 L'heure de Dieu –15.00 Prière Mike Jocktane – 15.30 Doc Radio santec –16.30 Music+ –17.00 Eglise universelle– 18.00 Documentaire–18.30 Série:lesfêresscott–19.30Unmari 2sœurs–20.00Tv+ soir–20.30 Edition spéciale–21.00 Série– 22.00 Cinema– 23.00 auprès du père– 23.30 PrièreMikeJocktane– 00.00Tv+nuit.

Dimanche 05 Novembre

07.15 Comblage–07.30 L'invité du jour –08.16 G24 News/En image–08.30 Le journal live – 09.43 Infos santé– 10.00 La grande edition / Live– 10.30 Complement d'infos –11.26 Autopromos/Meteo – 12.00 Journal live – 13.30 The interview–14.30 La Grande edition – 16.30 L'invirté du jour – 17.40 immersion – 18.00 Le journal live–19.30 G24 news/ en image – 20.00 JT Grand edition du soir live – 20.30 l'entretien de G24 –21.00 ce qui fait debat.

Dimanche 05 Novembre

16.00 Tv5 Monde, le journal – 16.20 L'invité – 16.30 Nec plus ultra – 17.00 Kiosque – 18.00 Tv5 Monde, le journal – 18.10 Inter- nationales– 19.00360°-Geo – Maghreb-Orient -Express – 20.30 Journal de France 2 – 21.00 On n'est pas couché – 00.00 Tv5 Monde, le journal – 00.15 Le journal (RTS) – Les boys.

Dimanche 05 Novembre

05.05 Football –06.45 Créneau –06.55 Cartoon+– 07.55 Pachamama – 09.05 Cinema par Yvan Matal – 10.10 Le gendre de ma vie – 11.50 Rencontres de cinema – 12.00 L'infos du vrai – 12.45 La semaine de clique – 14.20 Poulpovision – 16.55 Match of ze day – 17.25 Football – 19.25 Canal football club – 21.00 Marseille-Bordeaux– 22.55 Canal football club – 23.30 King of zeday– 02.00 Football– 03.40 Hockey sur glace.

Dimanche 05 Novembre

06.30 Tfou – 10.05 Automoto – 11.00 Téléfoot – 12.00 Les douze coups de midi – 13.00 journal – 13.30 Reportages decouvertes– 14.45 Grands Reportages– 16.00 La vie secrete des chats – 17.10 Sept à huit life – 20.00 Journal– 21.05 Django Unchained – 23.55 Esprits criminels – 02.20 Programmes de la nuit.

Dimanche 05 Novembre

07.10 Grandeurs nature – 08.30 Les chemins de la foi – 09.15 A l'origine ,Berechit– 10.00 Presence protestante – 11.00 Messe–12.00 Tout le monde veut prendre sa place – 13.00 Journal– 13.20 13h15,le Dimanche – 14.20 Vivement dimanche– 18.15 Affaire conclue – 18.35 Les enfants de la télé – 20.00 Journal – 21.05 La planete des singes – 23.15 L'etoffe des heros – 03.20 Grandeurs nature – 05.05 Tout le monde veut prendre sa place.

Dimanche 05 Novembre

06.00 Ludo – 07.55 Dimanche Ludo – 10.45 parlement hebdo – 11.05 Expression directe – 11.30 Dimanche en politique – 12.00 Le 12/13– 12.55 Les nouveaux nomades – 13.35 Echappées belles – 15.15 Des racines et des ailes –16.15 Passion patrimoine –17.15 8 chances de tout gagner –17.55 Le Grand slam – 19.00 le 19/20 – 20.05 Stade 2 – 21.05 Les enquête de vera – 04.55 Les Matinales – 05.05 Le Grand slam.

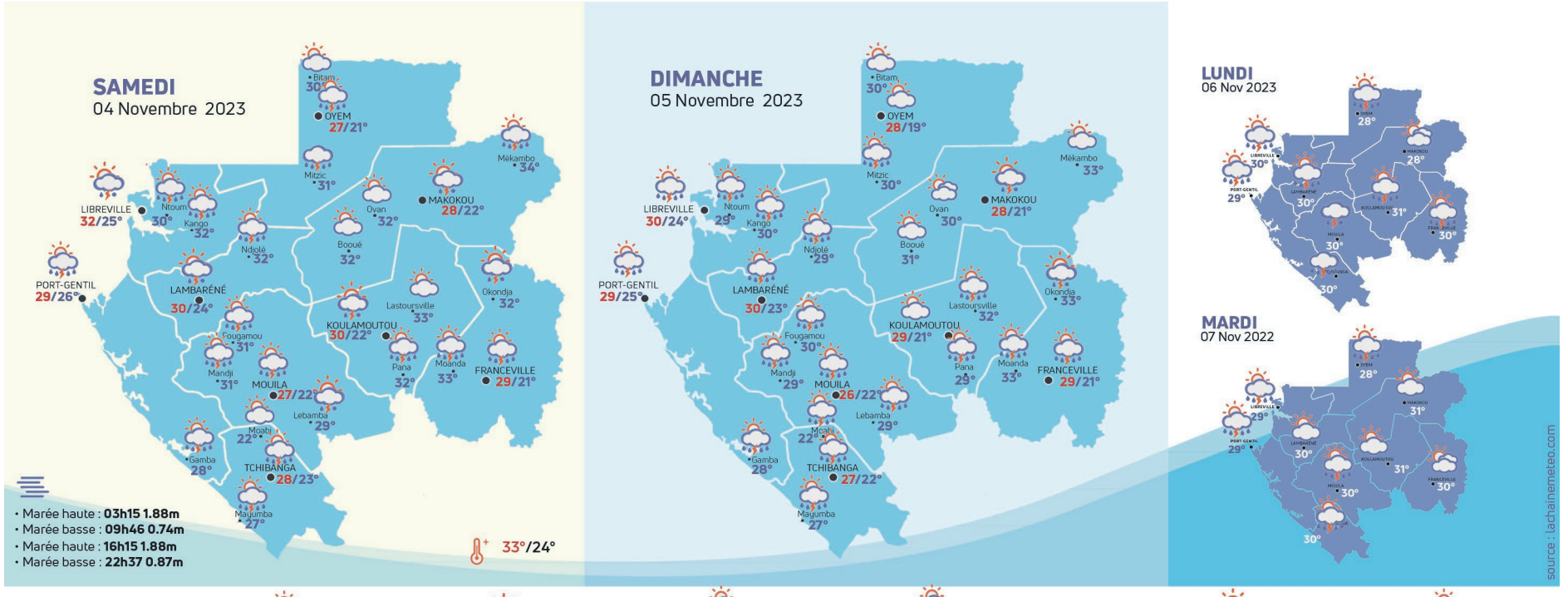

LE TEMPS AILLEURS : PARIS : 6°/1° WASHINGTON : -2°/-9° YAOUNDÉ : 30°/21° BATA : 29°/23° POINTE-NOIRE : 28°/24° KINSHASA : 27°/22°

Pensée du jour

«Si tous ceux qui croient avoir raison n'avaient pas tort, la vérité ne serait pas loin.»
André Isaac Dac, dit Pierre Dac (résistant, humoriste et comédien français, 1893-1975)

L'éphéméride

4 novembre 1995 : Le Premier ministre israélien Yitzhak Rabin est assassiné à Tel-Aviv lors d'un rassemblement pour la paix.

308e jour de l'année-**57** jours restants-**44e** semaine

Nous fêtons les Charles ainsi que les Amance, Aymeric, Carl, Carlos, Charley, Charly, Emeric, Henri, Imré, Jessé, Jessica et Jessy.

L'horoscope du jour

Bélier (23/3-20/4)
Vous vivez une période paisible côté coeur, il se pourrait que vous ressentiez même un peu d'ennui.

Taureau (21/4-20/5)
Côté amour, l'ambiance est au beau fixe. L'heure est à la tendresse, vous avez des accès de romantisme qui combleront votre moitié.

Gémeaux (21/5-21/6)
La période est particulièrement favorable pour une belle rencontre. Vous avez une tendance à prendre les choses très à coeur, et les attentes...

Cancer (22/6-23/7)
L'atmosphère se gâte et cela laisse craindre un moment houleux pour la relation que vous entretenez avec votre moitié : vous vous sentez sensible...

Lion (24/7-23/8)
Au sein de votre couple, vous profitez de beaucoup de liesse. Vous risquez de voir d'anciennes disputes refaire surface dans votre vie à deux.

Vierge (24/8-23/9)
Vous avez envie d'être utile aux autres. Faites attention à ne pas paraître trop perfectionniste.

Balance (24/9-23/10)
Vous prenez pleinement conscience de l'importance que votre partenaire tient dans votre existence. Célibataire, une rencontre amoureuse est peu...

Scorpion (24/10-22/11)
Essayez de ne pas être possessive envers votre partenaire. Il ne vous est pas recommandé de démarrer une nouvelle relation sentimentale actuellement.

Sagittaire (23/11-22/12)
Si vous n'êtes pas en couple, profitez de sorties entre amis pour faire de nouvelles rencontres. En ce moment, l'amour doit avoir un sens, la...

Capricorne (23/12-20/1)
Côté coeur, le temps n'est pas au beau fixe. Célibataire, ne prenez pas de décision hâtive quant à votre situation sentimentale.

Verseau (21/1-19/2)
Vous cherchez à être au centre de l'attention, peut-être même d'être appréciée. Si vous n'êtes pas en couple, vous semblez tout à fait encline...

Poissons (20/2-22/3)
Vénus est à vos côtés aujourd'hui ! Instant heureux et fluide, vous appréciez cet instant de légèreté dans votre relation.