TELEVISION

magazine.union@sonapresse.com

G+

07H00-GYM TONIC / FITNESS 07H30-DESSIN ANIME PANDA ET PETIT TOP 07H45-DESSIN ANIME NOTRE AMI SIAOMI 08H00-SERIE LE CLUB DES 5 09H15-MAGAZINE BIENVENU AU JAPON N° 03 10H00-WEEK-END LOISIR 12H15-VIE DE LA CITE 12H50-PUB 12H55-METEO 13H00-JOURNAL 14H00-LE JOURNAL DES MALETENDANTS 16H00-MAKING OFF 16H15-VARIETES 16H30-MAGAZINE COOPERATION SINO-AFRICAINE N° 04 17H00-MAGAZINE URBAN 241 19H00-MAGAZINE CONFINEMENT CHEZ VOUS 19H50-PUBLICITES 19H55-METEO 20H00-JOURNAL 20H35-PUBLICITES 22H00-COURS METRAGE DIVORCE 23H00-JOURNAL 23H35-FILM 01H27-CONCERT GABON 9 PROVINCES G9 DU 15 AOUT 2018 2 05H08-DOCUMENTAIRE MADAGASCAR MA TERRE

Dimanche 25 Juin

06H00-CLIPS RELIGIEUX GABONAIS 06H14-MAGAZINE COOPERATION SINO-AFRICAINE N° 05 07H00-GYM TONIC / FITNESS 07H30-DESSIN ANIME PANDA ET PETIT TOP 07H45-DESSIN ANIME NOTRE AMI SIAOMI 08H00-SERIE JEUNESSE 09H00-FILM POUR ENFANTS JESUS DE NASARETH 10H40-CLIPS RELIGIEUX 11H12-MAGAZINE BIENVENU AU JAPON N° 05 11H30-LE PLAT DE LA SEMAINE REDIFF 12H15-MAGAZINE COOPERATION SINO-AFRICAINE N° 03 12H50-PUB 12H55-METEO 13H00-JOURNAL 13H35-PUB 14H00-PASTEUR MBADINGA 15H00-DEBAT DE PRESSE 16H00-EMISSION GOSPEL ART 17H00-EMISSION DIEU EN QUESTION 19H52-PUBLICITES 19H55-METEO 20H00-JOURNAL 20H35-PUBLICITES 20H40-LE GRAND REPORTAGE 21H00-FILM ROMAN J ISRAEL 23H00-JOURNAL 23H35-FILM LA BIBLE DE SALOMON 03H35-DIVERTISSEMENT CHINOIS 06H00-DOCUMENTAIRE INCROYABLE CONCOURS DE BEAUTE 07H07-VARIETES

RTN La voix du salut

06.00 Dessinanimés – 06.30 Dessinanimés – 07.00 Dessinanimés– 07.30Dessinanimés–08.00Tv+ matin(JT) –08.30 Gabon Rythmes –09.00 Série : amourimpossible – 09.30 Série : amourimpossible – 10.00Série: amour impossible –10.30Série: amour impossible–11.00 Série:amourimpossible– 11.30Série:amourimpossible–12.00SérieCold case–12.30Riennenouséchappe–13.00Tv+info– 13.30Riennenouséchappe–14.00Interlude–14.30 Politis–16.00Soultime–17.00Gabonrythmes– 18.00 Afrique hebdo–18.30 Série : Gossip girls– 19.30Unmari 2sœurs–20.00Tv+info–20.30 Edition spéciale–21.00 Série–21.30 Ci- néma–23.00Doc radio santec–00.00 Tv+ nuit (Jt).

Dimanche 25 Juin

06.00 Dessins-06.30 PrièreMikeJocktane –07.00 Dessinsanimés –07.30Dessinsanimés–08.00Tv+ matin –08.30 Auprès du père (gospel) –09.00 Sériedaniella–12.00Fil d'ariane– 12.30Laleçon duchef - 13.00Tv+info– 13.30Série–14.00 L'heure de Dieu –15.00 Prière Mike Jocktane – 15.30 Doc Radio santec –16.30 Music+ –17.00 Eglise universelle– 18.00 Documentaire–18.30 Série:lesfêresscott–19.30Unmari 2sœurs–20.00 Tv+ soir–20.30 Edition spéciale–21.00 Série– 22.00 Cinema– 23.00 auprès du père– 23.30 PrièreMikeJocktane– 00.00Tv+nuit.

TV5 MONDE

09.38 C'est pas sorcier – 10.04 Class A– 10.307jourssurlaplanète–11.02destination francophonie– 11.05 Paroles de clip– 11.15 TV5Monde le journal– 11.32 Wari– 12.00Flashinfo–13.00Epiceriefine–13.26 Lejournal deRTBF–13.46Rugby-Top14– 15.48Motdepasse–16.30Lesnouveaux paradis–17.00Afrik'art–17.30Starsparade –18.00Tv5monde,lejournal–18.24Etsi vousmedisieztoutelavérité–18.29Ques- tions pour un champi on– 19. 11 360° Geo– 20.00Lejournal delaRTS–20.30Journal de France2–21.01Afriquepresse–21.30 Tv5 Monde, le journal Afrique – 21.49 Les annéesbonheur–23.30Acoustic

Dimanche 25 Juin

16.00 Tv5 Monde, le journal – 16.20 L'invité – 16.30 Nec plus ultra – 17.00 Kiosque – 18.00 Tv5 Monde, le journal – 18.10 Inter- nationales– 19.00360°-Geo – Maghreb-Orient -Express – 20.30 Journal de France 2 – 21.00 On n'est pas couché – 00.00 Tv5 Monde, le journal – 00.15 Le journal (RTS) – Les boys.

CANAL+

06.15 Rencontres de cinema – 06.30 L'info du vrai – 07.00 Cartoon+–09.35 Catherine the great –11.40 L'hebdo'hollywood–12.00 Tchi tcha–12.20 Le cercle – 13.10 Match of ze day– 13.25 Football – 19.25 Canal sport club – 20.40 Groland le zapoï – 21.00 10 minutes Gone – 22.35 Get out – 00.20 Le journal du hard –02.25 Coming out –03.25 Football.

Dimanche 25 Juin

05.05 Football –06.45 Créneau –06.55 Cartoon+– 07.55 Pachamama – 09.05 Cinema par Yvan Matal – 10.10 Le gendre de ma vie – 11.50 Rencontres de cinema – 12.00 L'infos du vrai – 12.45 La semaine de clique – 14.20 Poulpovision – 16.55 Match of ze day – 17.25 Football – 19.25 Canal football club – 21.00 Marseille-Bordeaux– 22.55 Canal football club – 23.30 King of zeday– 02.00 Football– 03.40 Hockey sur glace.

TF1

06.30 Tfou –08.30 Téléshopping samedi – 10.35 Bébé chiens – 12.00 Les 12 coups de midi– 13.00 Journal– 13.30 Reportages decouvert – 14.45 Grands eportages– 16.00 Les docs du week-end – 17.50 50 mn inside – 19.05 Le Mag – 20.00 Journal – 20.50 Quotidien express– 21.05 Patrick Bruel– 23.45 Les experts–02.20 Programme de la nuit.

Dimanche 25 Juin

06.30 Tfou – 10.05 Automoto – 11.00 Téléfoot – 12.00 Les douze coups de midi – 13.00 journal – 13.30 Reportages decouvertes– 14.45 Grands Reportages– 16.00 La vie secrete des chats – 17.10 Sept à huit life – 20.00 Journal– 21.05 Django Unchained – 23.55 Esprits criminels – 02.20 Programmes de la nuit.

france 2

06.55 Journal 6h55– 07.00 Télématin – 10.00 Telethon – 11.00 Expédition albaron – 12.00 Comme un oiseau – 13.00 Journal– 13.20 13h15,le samedi – 14.55 Le label rouge – 16.15 Rufby – 18.15 Affaires conclue–20.00 Journal –21.05 Telethon – 01.20 Les enfants de la télé – 02.25 Les grosses têtes – 05.30 Saint-Malo le corsaire– 06.15 Tout le monde veut prendre sa place.

Dimanche 25 Juin

07.10 Grandeurs nature – 08.30 Les chemins de la foi – 09.15 A l'origine ,Berechit– 10.00 Presence protestante – 11.00 Messe–12.00 Tout le monde veut prendre sa place – 13.00 Journal– 13.20 13h15,le Dimanche – 14.20 Vivement dimanche– 18.15 Affaire conclue – 18.35 Les enfants de la télé – 20.00 Journal – 21.05 La planete des singes – 23.15 L'etoffe des heros – 03.20 Grandeurs nature – 05.05 Tout le monde veut prendre sa place.

france 3

06.00 Ludo – 08.25 Samedi ludo – 10.50 Riding zone – 11.30 Dans votre region – 12.00 Le 12/13 –12.55 Les nouveaux Nomades–13.35 Téléthon – 18.40 Expression directe – 19.00 le 19/20– 20.15 Parents, mode d'emploi –21.05 Mongeville –00.20 Les Huguenots–04.00 Des racines et des ailes.

Dimanche 25 Juin

06.00 Ludo – 07.55 Dimanche Ludo – 10.45 parlement hebdo – 11.05 Expression directe – 11.30 Dimanche en politique – 12.00 Le 12/13– 12.55 Les nouveaux nomades – 13.35 Echappées belles – 15.15 Des racines et des ailes –16.15 Passion patrimoine –17.15 8 chances de tout gagner –17.55 Le Grand slam – 19.00 le 19/20 – 20.05 Stade 2 – 21.05 Les enquête de vera – 04.55 Les Matinales – 05.05 Le Grand slam.

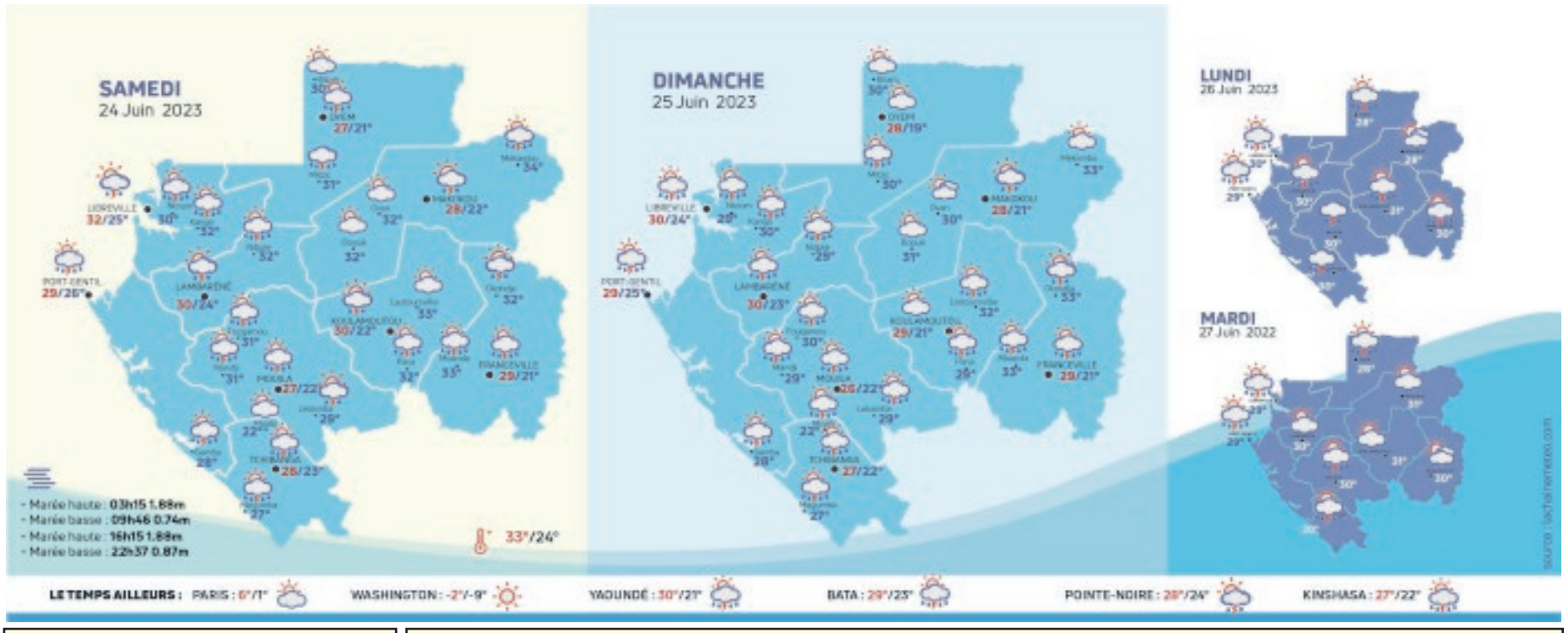

Pensée du jour

« La défiance est mère de la sûreté. «
Aristophane (dramaturge grec, v. 450-386 av. J.-C.)

L'éphéméride

24 juin 2016 : Les Britanniques votent à 51,9% pour une sortie de l'Union européenne.

175e jour de l'année
190 jours restants
25e semaine

Nous fêtons les Jean Baptiste ainsi que les Baptiste, Hans, Ivan, Jack, John, Johnny, Yann, Yannick et Yvan.

L'horoscope du jour

Bélier (23/3-20/4)
Vous avez droit à des instants d'accalmie bien mérités côté coeur, profitez-en ! Même si vous avez tendance à fuir la routine, elle peut aussi...

Taureau (21/4-20/5)
C'est un moment opportun pour un bon petit mets à deux. On vous trouve une sensualité quelque peu irrésistible qui contraste néanmoins avec votre...

Gémeaux (21/5-21/6)
Vous vous montrez extravertie, presque extravagante. Vous mesurez et appréciez l'affection que votre partenaire vous porte.

Cancer (22/6-23/7)
Ce n'est pas une période propice pour une nouvelle rencontre. Des tensions passées sous silence pendant un long moment dans votre relation de...

Lion (24/7-23/8)
Côté coeur, le temps n'est pas au beau fixe. Votre ego a une place prépondérante vis-à-vis de votre relation.

Vierge (24/8-23/9)
Il se pourrait que vous fassiez une rencontre déterminante. L'ambiance conjugale est morose, si votre couple bat de l'aile, une rupture pourrait...

Balance (24/9-23/10)
Côté amour, l'ambiance est au beau fixe. Vous avez besoin d'être au centre de l'attention, voire d'être adorée.

Scorpion (24/10-22/11)
Vous vivez un instant paisible sur le plan sentimental, il est possible que vous ressentiez même un peu d'ennui.

Sagittaire (23/11-22/12)
Vous cherchez à redonner un peu de souffle à votre couple, ou plus largement à votre vie sentimentale. Vous chérissez votre indépen- dance et appréciez...

Capricorne (23/12-20/1)
Vénus est à vos côtés aujourd'hui ! Vous êtes pleine de tendresse. Vous êtes romantique et dévouée.

Verseau (21/1-19/2)
Célibataire, une rencontre est peu probable aujourd'hui, mais vous appréciez les belles choses : vous pourriez booster votre ego en revêtant...

Poissons (20/2-22/3)
Poissons, les astres sont dans votre camp aujourd'hui ! Vous avez envie de prendre soin des autres. Vous exprimez votre affection par des gestes...